

Bezúdržbové PC PC pod kontrolou

Jak dosáhnu tohoto stavu?

SODAT software, Sedlákova 33, BRNO, Czech
Republic

OptimAccess® v 8.0

- Maximálně přiblíží PC bezúdržbovému stavu
- Správce IT může věnovat čas důležitějším věcem než je napravování chyb uživatelů
- Snadná instalace
- Jednoduchá obsluha
- Nenápadný provoz
- Sledování a evidence programového vybavení
- Monitorování činnosti pracovní stanice

Nejdůležitější funkce

- Ochrana adresářové struktury
- Ochrana registrační databáze
- Znemožnění neoprávněné instalace nového softwaru
- Ochrana nastavení aplikací
- Znepřístupnění ovládacích panelů
- Audit software na stanicích
- Evidence pracovního využití stanice
- Hromadná a dálková správa

Modulární struktura OptimAccess® v. 8.0

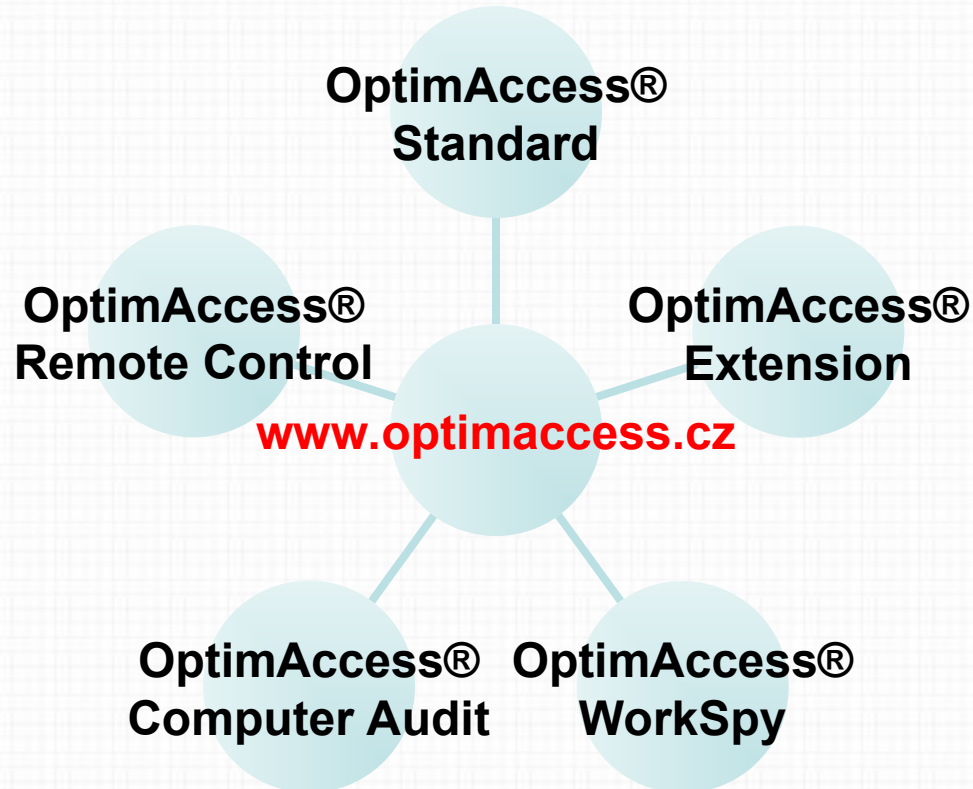

Modul OptimAccess® Standard

- Ochrana adresářové struktury
- Ochrana registrační databáze
- Znemožnění neoprávněné instalace nového softwaru
- Znepřístupnění ovládacích panelů
- Zákaz modifikace a vytváření souborů (*.exe, *.com, *.dll, *.reg ...)

Ochrana adresářové struktury

Název souboru	Attr.	Čas
argumenty proč koupit o...	WR	2002.07.30 07:07
argumenty proč koupit.d...	RO	2002.07.29 11:44
pokusx.txt	RO	2002.08.27 06:32

Atribut složky nastaven na ReadOnly (čtení)

Atribut složky nastaven na Hidden (zakázané)

Komplexní ochrana registrační databáze

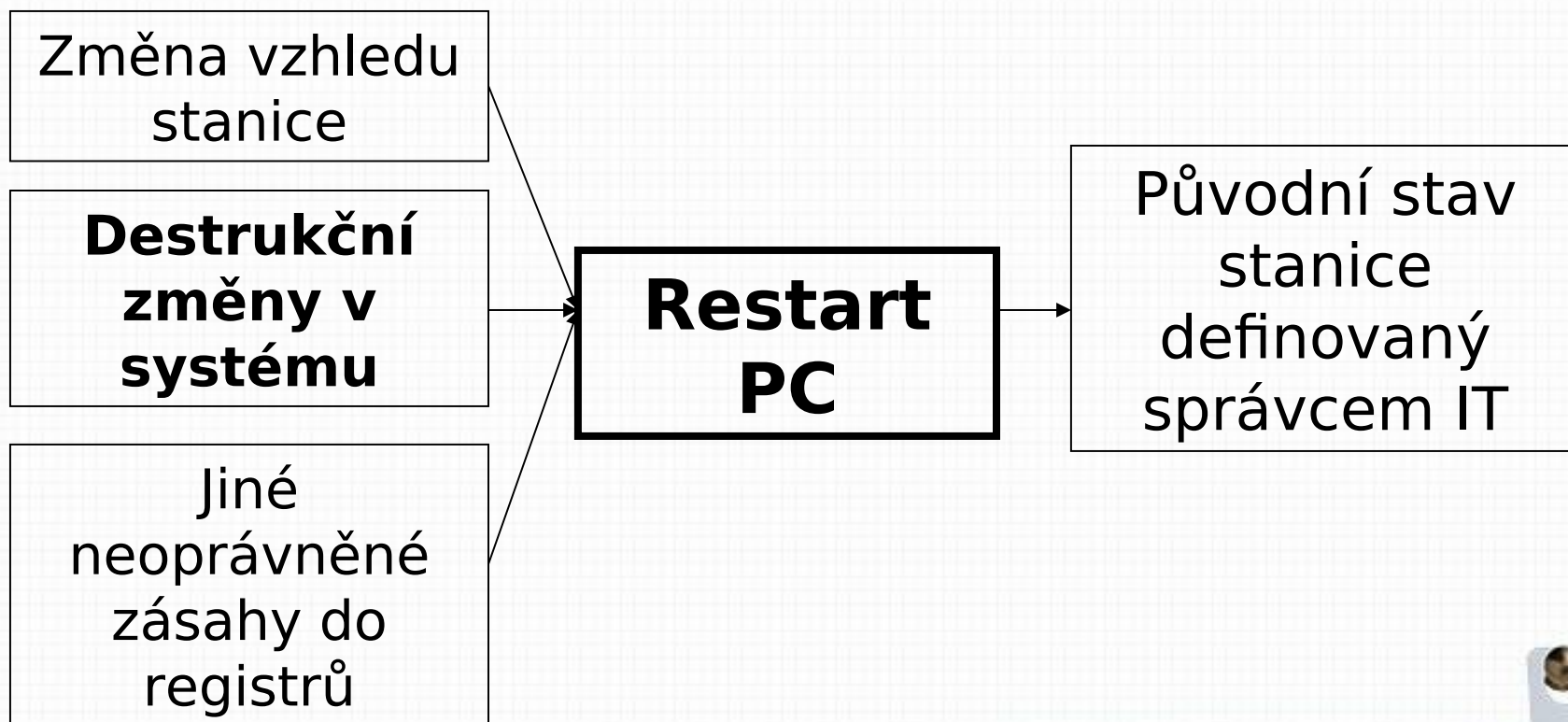

Znepřístupnění ovládacích panelů

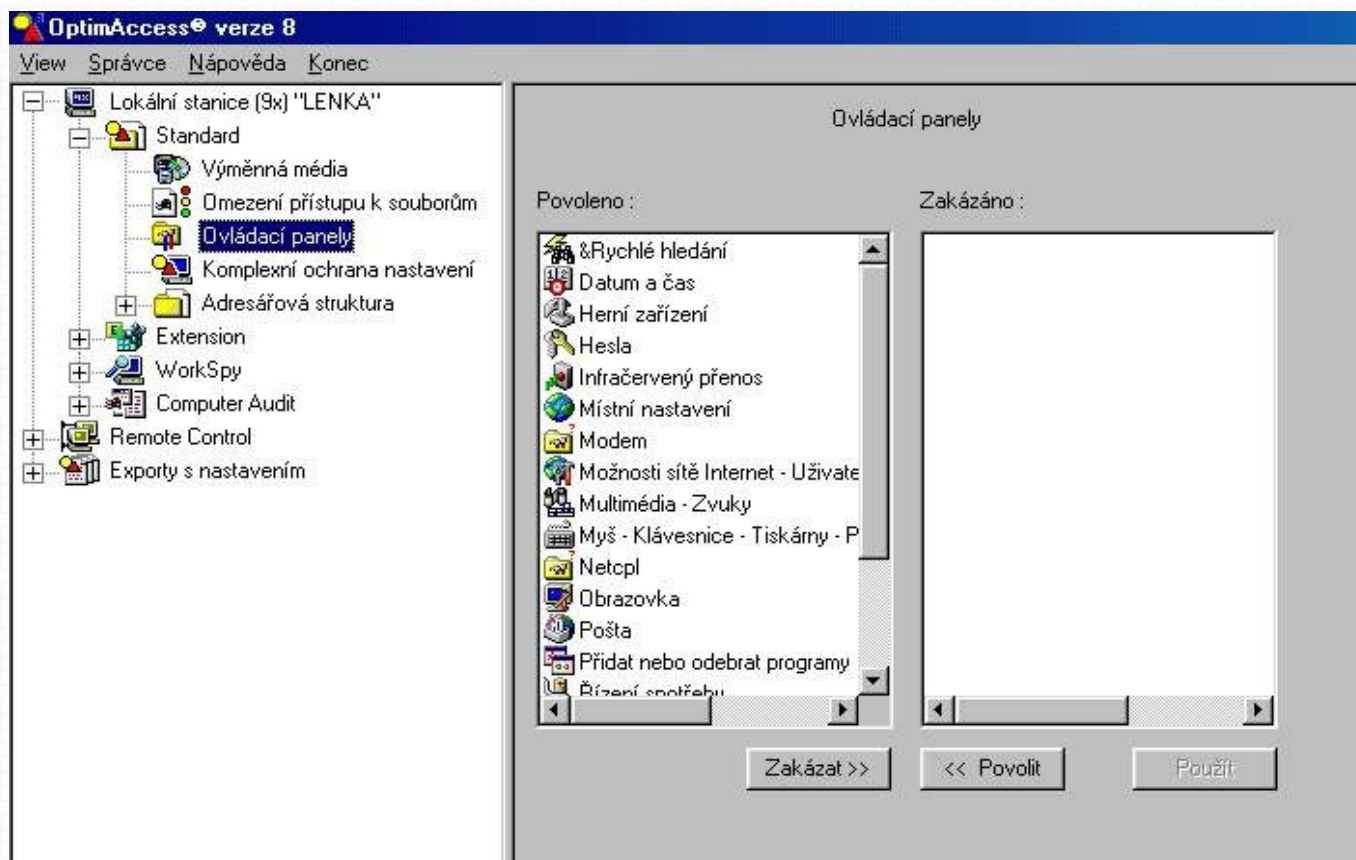

Znemožnění neoprávněné instalace softwaru a modifikace souborů

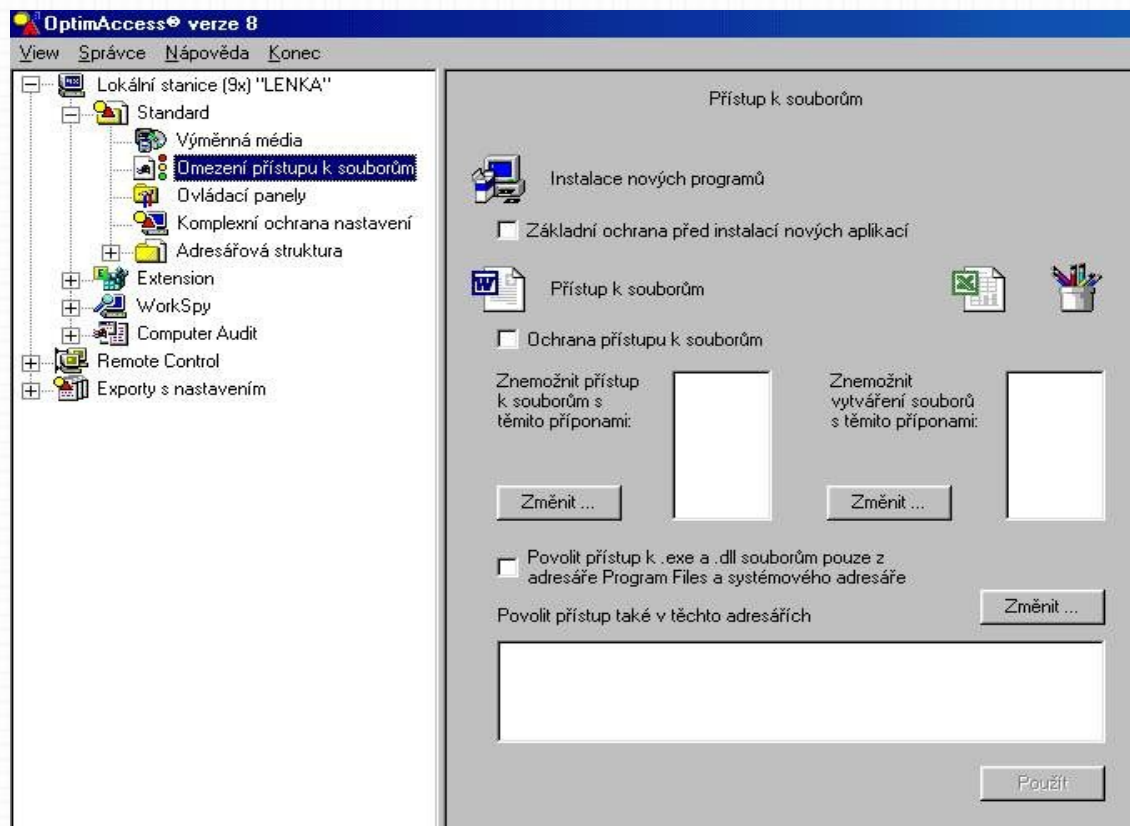

Modul OptimAccess® Extension

- Ochrana ovládacích panelů
- Ochrana nastavení průzkumníka a vlastností složek
- Ochrana nastavení uživatelských aplikací
- Možnost omezení downloadu

Ochrana nastavení aplikací

Uživatelem provedená změna nastavení aplikace

Další spuštění aplikace

Obnovení původního stavu definovaného správcem IT

Nastavení ochrany aplikace MS Word

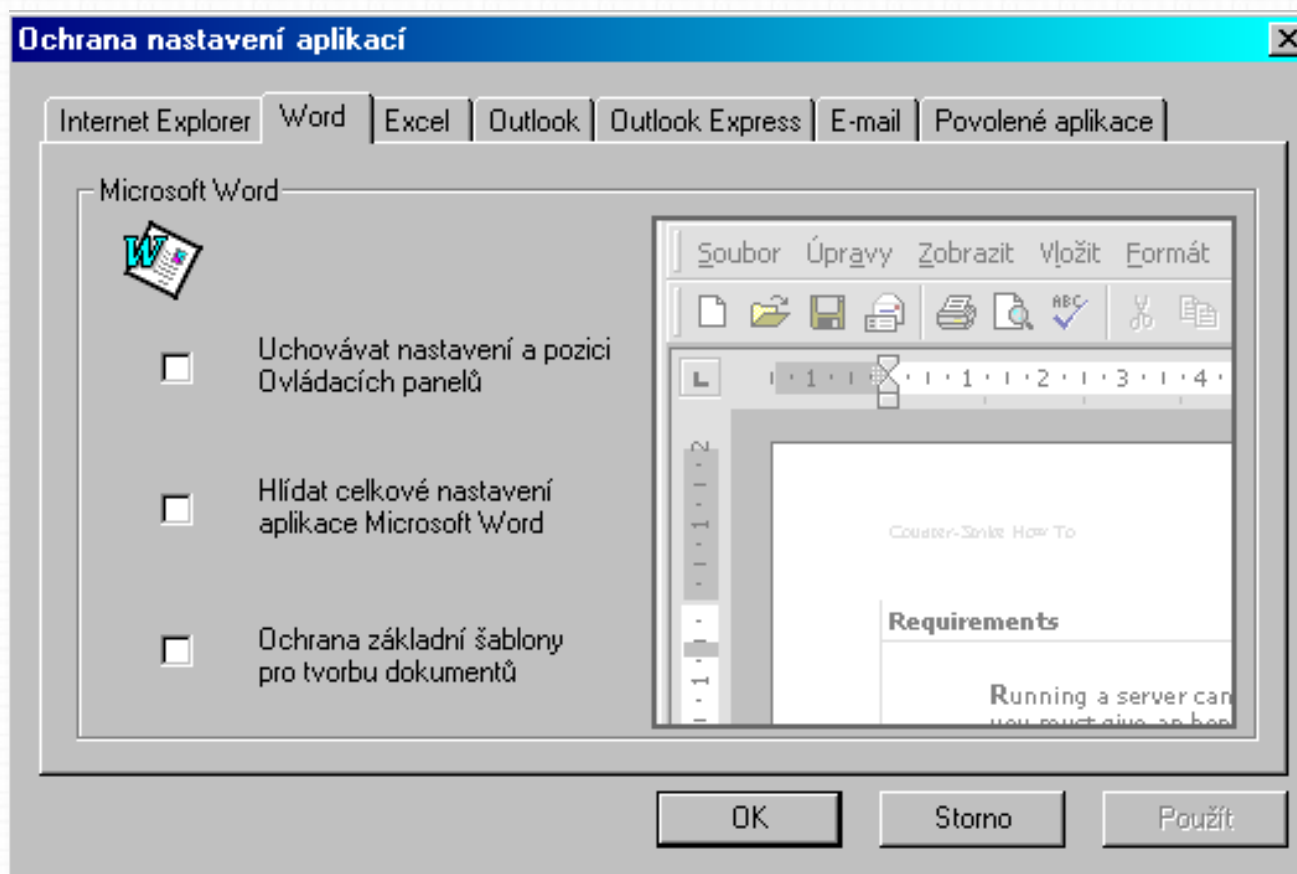

Nastavení ochrany aplikace MS Internet Explorer

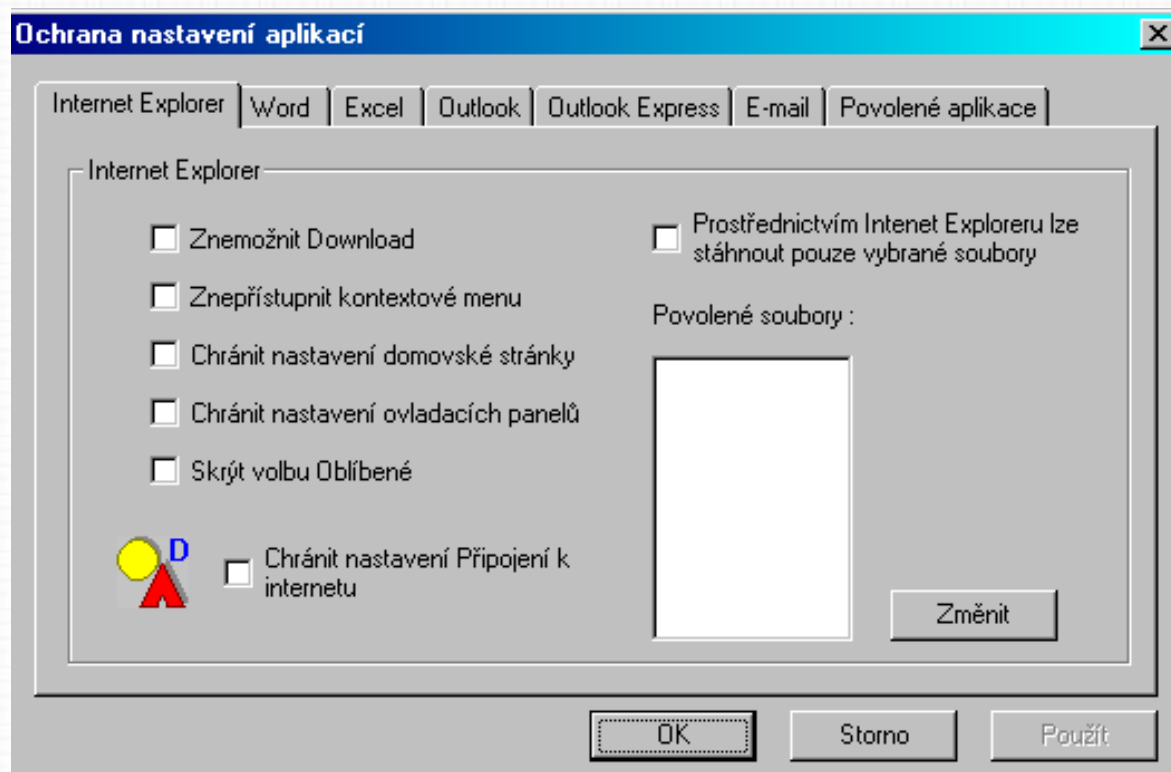

Modul OptimAccess® WorkSpy

- Evidence pracovních aktivit uživatele
- Vyhodnocení využitelnosti pracovní stanice
- Evidence zásahů do nastavení operačního systému

Monitorování činnosti pracovní stanice - systém

The left pane shows a tree view of monitoring options for a local workstation named "LENKA":

- Lokální stanice (9x) "LENKA"
 - Standard
 - Extension
 - WorkSpy
 - Nastavení
 - Základní monitorování PC
 - Internet
 - Souborový systém
 - Operační systém
 - Plánování
 - Plánování přenosů
 - Prohlížení
 - Detailní prohlížení
 - Tiskové sestavy
 - Computer Audit
 - Plánování
 - Plánování scanu
 - Plánování přenosů
 - Softwarové balíky
 - Ruční vytváření
 - Generování balíků
 - Prohlížení
 - Porovnání scanů
 - Tiskové sestavy
 - Remote Control
 - Exporty s nastavením

The right pane shows the configuration for "Základní monitorování PC". It includes tabs for "Základní monitorování PC", "Internet", "Souborový systém", and "Operační systém".

Options and their states:

- Použití ovládacích panelů: Zobrazit
- Tisknuté soubory: Zobrazit
- Úprava registrů: Zobrazit

Filter settings:

- Od: 3.10.2002 12:28:39
- Do: 3.10.2002 12:28:39
- Zobrazit button

Monitorování činnosti pracovní stanice - internet

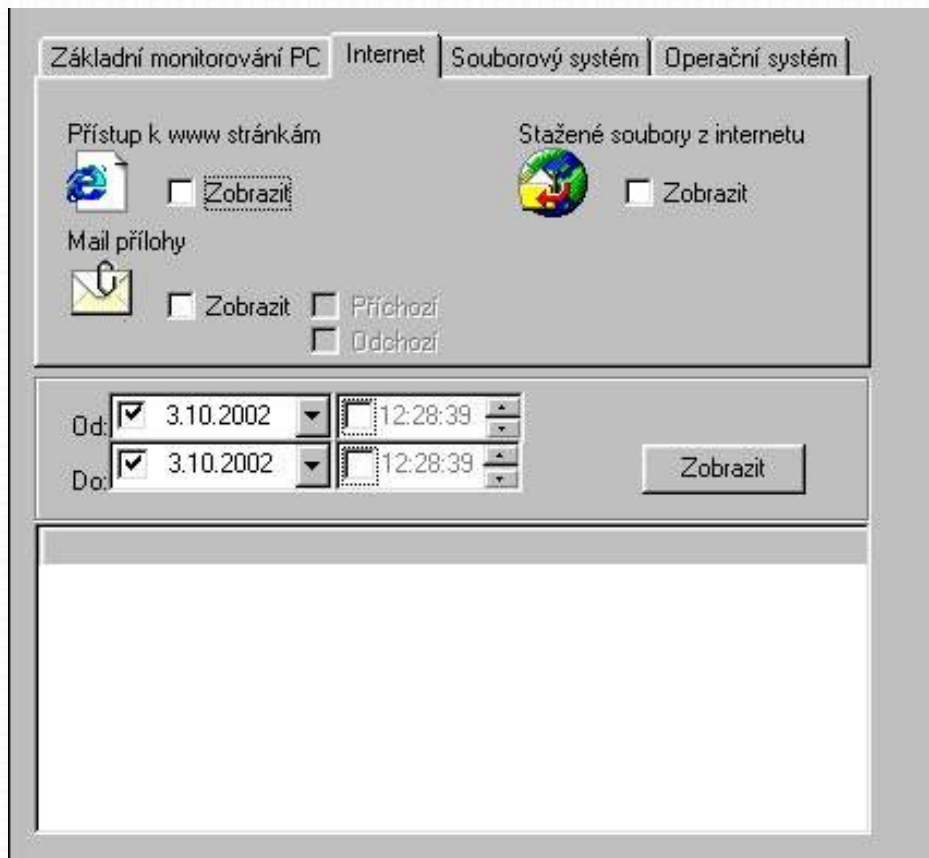

Modul OptimAccess® Computer Audit

- Evidence a sledování programového vybavení počítače
- Zjištění okamžitého stavu
- Porovnání rozdílů oproti základnímu nastavení
- Výstup do tiskových sestav

Porovnání rozdílů oproti základnímu nastavení

- Referenční scan: \coscan.LENKA.10.03.02.15.29.22.sco
- Kontrolovaný scan: \coscan.LENKA.10.03.02.15.30.29.sco
- Využívat informace v balících
- Path: C:\QA8\LogFiles\ccoScanPkg\
- Button: Provést porovnání

Below these fields is a table showing the differences between the two scans:

Soubor	Cesta	mod. čas
GDI.EXE	C:\WINDOWS\SYS...	05.05.1999 08:22:00
KRNL386.EXE	C:\WINDOWS\SYS...	05.05.1999 08:22:00
MSGSRV32.EXE	C:\WINDOWS\SYS...	05.05.1999 08:22:00
USER.EXE	C:\WINDOWS\SYS...	05.05.1999 08:22:00

At the bottom right of the main pane is a button: Uložit rozdíl jako balík.

Modul OptimAccess® Remote Control

- Centrální správa systému OptimAccess®
- Časové plánování změny v nastavení
- Efektivní a časově nenáročná administrace

Díky za pozornost

www.optimaccess.com
www.optimaccess.cz

... and users have a better sleep

SODAT software, Sedláková 33, BRNO, Czech Republic

